

NIE SKALOWAC TEGO RYSUNKU.
WSZYSTKIE WYMIARY PODANE SĄ W CENTYMETRACH; POZIOMY SĄ
PODANE W METRACH.
TEN RYSUNEK STANOWI WŁASNOŚĆ AUTORÓW I NIE MOŻE BYĆ
UŻYWANY DO INNYCH CEŁÓW NIŻ ZWIĄZANYCH Z POWYŻSZYM
PROJEKTEM.

LEGENDA

TEMAT

**TERMOMODERNIZACJA
ZESPOŁU KLASZTORNEGO**
ul. Wojska Polskiego 28a
09-200 Sierpc
dz. nr 529/5, 530
jedn.ewid.Sierpc, 142701_1
Obr.ewid. Sierpc 001

INWESTOR

Opactwo SS.
Benedyktynek
w Sierpcu
ul. Wojska Polskiego 28a
09-200 Sierpc

OBIEKT

**ZESPÓŁ KLASZTORNY
WRAZ Z ŁĄCZNIKIEM**

PROJEKTANT

PRACOWNIA ARCHITEKTONICZNA
arch. Hanna Zamorska-Sas
80-857 Gdańsk, ul. Krosna 30/8
mobile: 0-606 961 272

PROJEKTANT

mgr inż. arch. HANNA ZAMORSKA
upr. do projektowania w specj.
architektonicznej bez ograniczeń
nr 4996/Gd/91, POIA 0034

SPRAWDZAJĄCY

mgr inż. arch. WIOLETA STANISŁAWSKA
upr. do projektowania w specj.
architektonicznej bez ograniczeń
nr 201/Gd/99, POIA 0474

STADIUM

PROJEKT BUDOWLANY

BRANŻA

ARCHITEKTURA

TYTUŁ RYSUNKU

**RZUT PRZYZIEMIA
ZAKRES OPRACOWANIA**

NR RYSUNKU

S R P K L B A 0 2

SKALA bez skali 06.2019 DATA

NINIEJSZY PROJEKT JEST PRZEDMIOTEM PRAWA AUTORSKIEGO I CHRONIONY JEST
PRAWAMI OSOBISTYM I AUTORSKIMI PRAWAMI MAJĄTKOWYMI JAKO "UTWÓR
ARCHITEKTONICZNY, ARCHITEKTONICZNO-URBANISTYCZNY I URBANISTYCZNY"
NA PODSTAWIE USTAWY Z DNIA 04 LUTEGO 1994 O PRAWIE AUTORSKIM I PRAWACH
POWIĄZANYCH

(DZ.U. nr 80 z 2000 r., poz. 904)

39

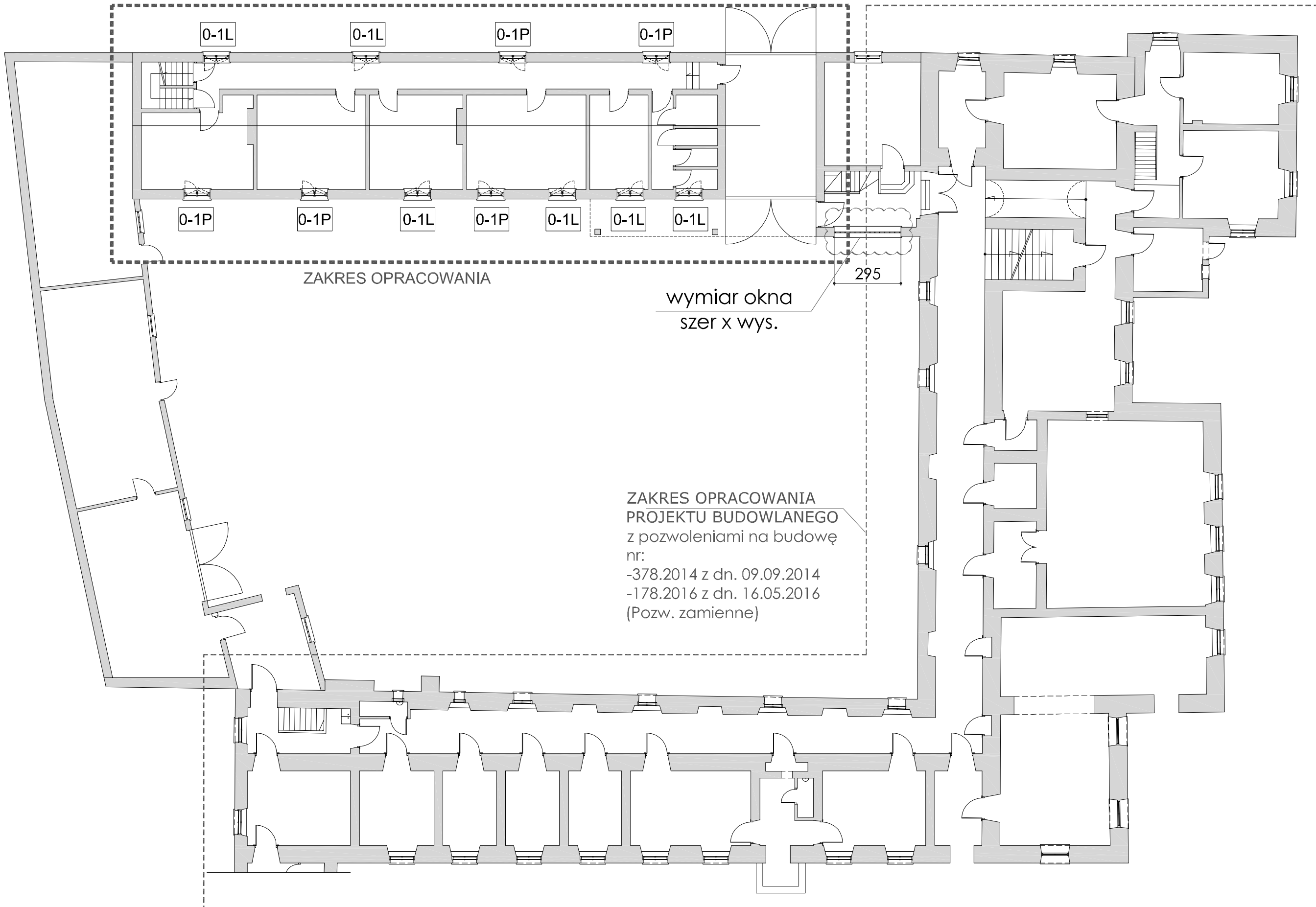

ZAKRES OPRACOWANIA

wymiar okna
szer x wys.

295

ZAKRES OPRACOWANIA
PROJEKTU BUDOWLANEGO
z pozwoleniami na budowę
nr:
-378.2014 z dn. 09.09.2014
-178.2016 z dn. 16.05.2016
(Pozw. zamienne)

NIE SKALOWAC TEGO RYSUNKU.
WSZYSTKIE WMIARY PODANE SĄ W CENTYMETRACH; POZIOMY SĄ
PODANE W METRACH.
TEN RYSUNEK STANOWI WŁASNOŚĆ AUTORÓW I NIE MOŻE BYĆ
UŻYWANY DO INNYCH CEŁÓW NIŻ ZWIĄZANYCH Z POWYŻSZYM
PROJEKTEM.

LEGENDA

ZAKRES OPRACOWANIA

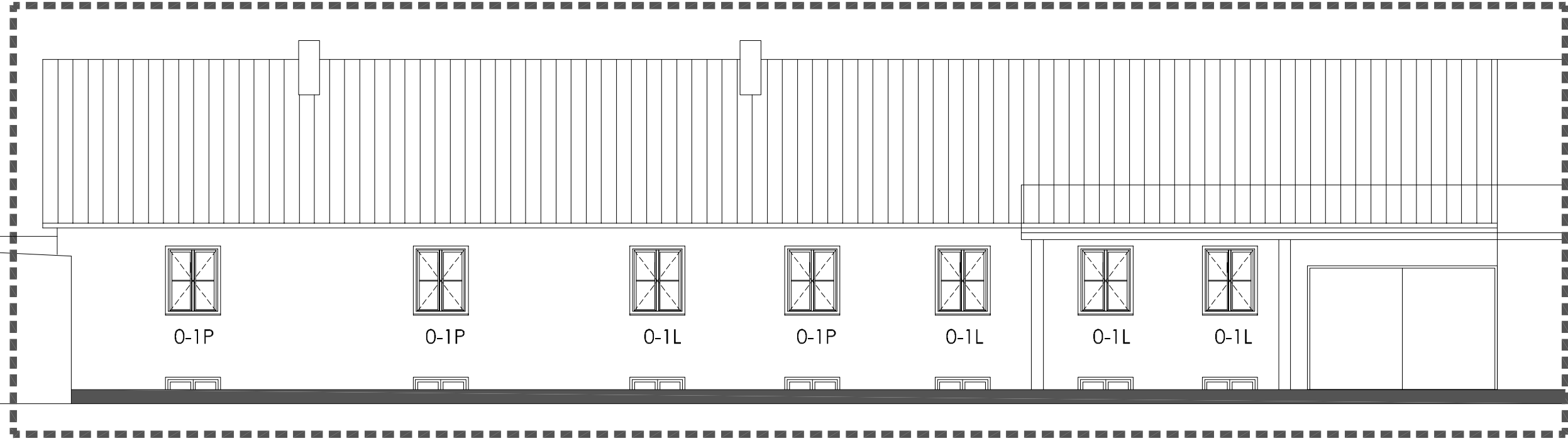

ELEWACJA
POŁUDNIOWA

ZAKRES OPRACOWANIA

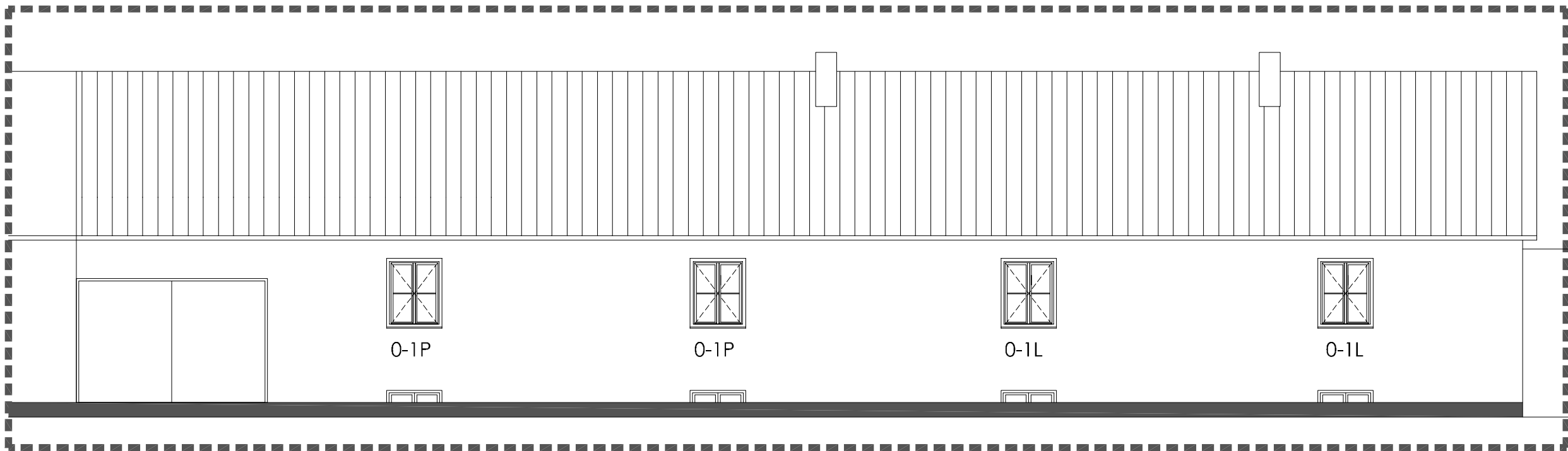

ELEWACJA
PÓŁNOCNA

TEMAT

TERMOMODERNIZACJA
ZESPOŁU KLASZTORNEGO
ul. Wojska Polskiego 28a
09-200 Sierpc
dz. nr 529/5, 530
jedn.ewid.Sierpc, 142701_1
Obr.ewid. Sierpc 001

INWESTOR

Opactwo SS.
Benedyktynek
w Sierpcu
ul. Wojska Polskiego 28a
09-200 Sierpc

OBIEKT

ZESPÓŁ KLASZTORNY
WRAZ Z ŁĄCZNIKIEM

PROJEKTANT

ARCHITEKTURA WNĘTRZA
PROJEKTY I REALIZACJE PLASTYCZNE
arch. Hanna Zamorska
80-857 Gdańsk, ul. Krosna 30/8
mobile: 0-606 961 272

PROJEKTANT

mgr inż. arch. HANNA ZAMORSKA
upr. do projektowania w specj.
architektonicznej bez ograniczeń
nr 4996/Gd/91, POIA 0034

SPRAWDZAJĄCY

mgr inż. arch. WIOLETA STANISŁAWSKA
upr. do projektowania w specj.
architektonicznej bez ograniczeń
nr 201/Gd/99, POIA 0474

STADIUM

PROJEKT BUDOWLANY

BRANŻA

ARCHITEKTURA

TYTUŁ RYSUNKU

DOM GOŚCINNY
ELEWACJE PD I PN

NR RYSUNKU

S R K L B A R 0 3

SKALA 1:100 06.2019 DATA

NINIEJSZY PROJEKT JEST PRZEDMIOTEM PRAWA AUTORSKIEGO I CHRONIONY JEST
PRAWAMI OSOBISTYMI I AUTORSKIMI PRAWAMI MAJĄTKOWYMI JAKO "UTWÓR
ARCHITEKTONICZNY, ARCHITEKTONICZNO-URBANISTYCZNY I URBANISTYCZNY"
NA PODSTAWIE USTAWY Z DNIA 04 LUTEGO 1994 O PRAWIE AUTORSKIM I PRAWACH
POWIĄZANYCH
(DZ.U. nr 80 z 2000 r., poz. 904)

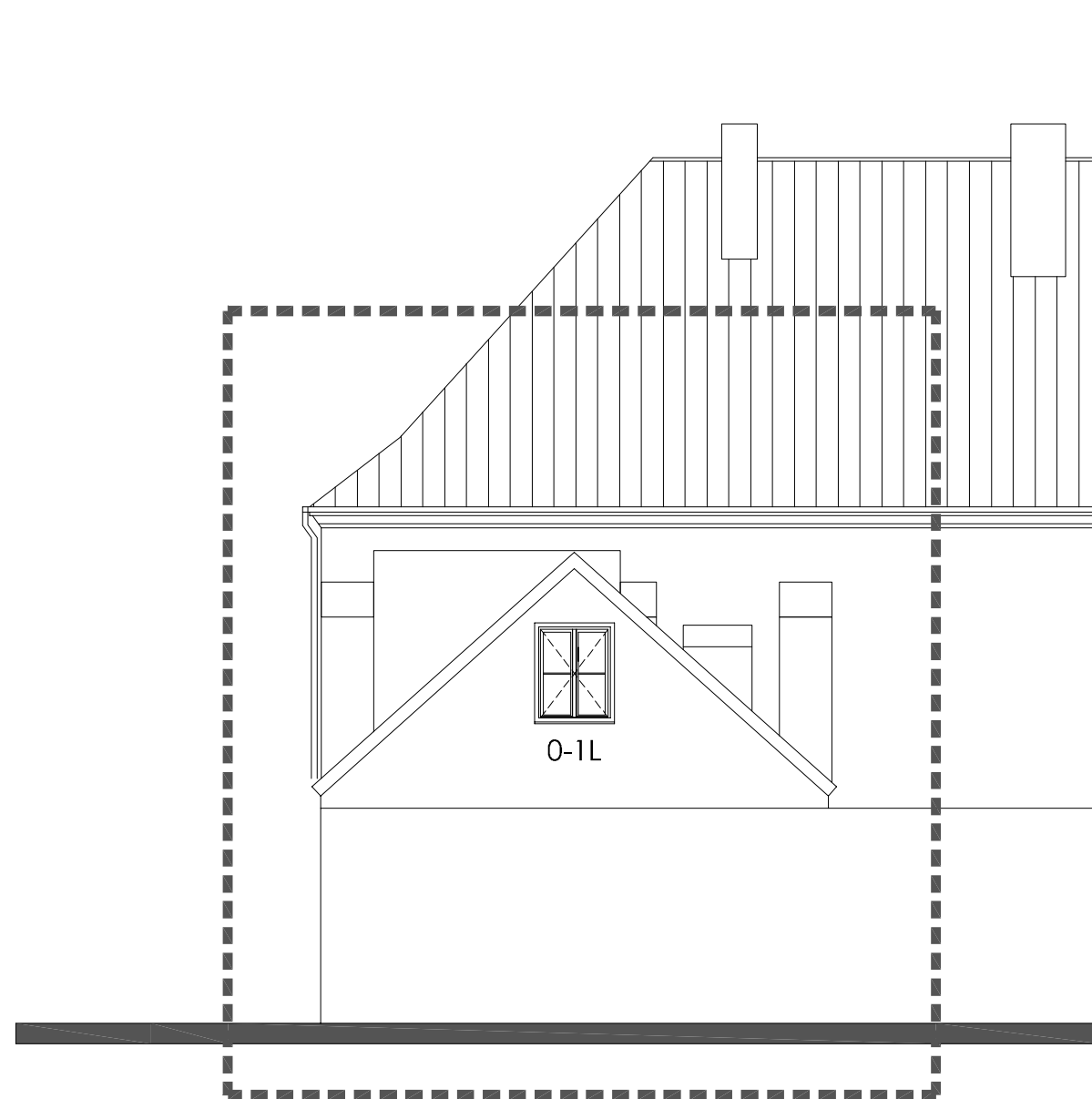

ZAKRES OPRACOWANIA

NIE SKALOWAC TEGO RYSUNKU.
WSZYSTKIE WYMIARY PODANE SA W CENTYMETRACH; POZIOMY SA
PODANE W METRACH.
TEN RYSUNEK STANOWI WŁASNOŚĆ AUTORÓW I NIE MOŻE BYĆ
UŻYWANY DO INNYCH CEŁÓW NIŻ ZWIĄZANYCH Z POWYŻSZYM
PROJEKTEM.

LEGENDA

TEMAT

TERMOMODERNIZACJA
ZESPOŁU KLASZTORNEGO
ul. Wojska Polskiego 28a
09-200 Sierpc
dz. nr 529/5, 530
jedn.ewid.Sierpc, 142701_1
Obr.ewid. Sierpc 001

INWESTOR

Opactwo SS.
Benedyktynek
w Sierpcu
ul. Wojska Polskiego 28a
09-200 Sierpc

OBIEKT

ZESPÓŁ KLASZTORNY
WRAZ Z ŁĄCZNIKIEM

PROJEKTANT

ARCHITEKTURA WNEŹRZA
PROJEKTY I REALIZACJE PLASTYCZNE
arch. Hanna Zamorska
80-857 Gdańsk, ul. Krosna 30/8
mobile: 0-606 961 272

PROJEKTANT

mgr inż. arch. HANNA ZAMORSKA
upr. do projektowania w specj.
architektonicznej bez ograniczeń
nr 4996/Gd/91, POIA 0034

SPRAWDZAJĄCY

mgr inż. arch. WIOLETA STANISŁAWSKA
upr. do projektowania w specj.
architektonicznej bez ograniczeń
nr 201/Gd/99, POIA 0474

STADIUM

PROJEKT BUDOWLANY

BRANŻA

ARCHITEKTURA

TYTUŁ RYSUNKU

DOM GOŚCINNY
ELEWACJA ZACH

NR RYSUNKU

S R K L B A R O 4

SKALA 1:100 06.2019 DATA

NINIEJSZY PROJEKT JEST PRZEDMIOTEM PRAWA AUTORSKIEGO I CHRONIONY JEST
PRAWAMI OSOBYSTYMI I AUTORSKIMI PRAWAMI MAJĄTKOWYMI JAKO "UTWÓR
ARCHITEKTONICZNY, ARCHITEKTONICZNO-URBANISTYCZNY I URBANISTYCZNY"
NA PODSTAWIE USTAWY Z DNIA 04 LUTEGO 1994 O PRAWIE AUTORSKIM I PRAWACH
POWIĄZANYCH
(DZ.U. nr 80 z 2000 r., poz. 904)

LEGENDA

TEMAT

**TERMOMODERNIZACJA
ZESPOŁU KLASZTORNEGO**
ul. Wojska Polskiego 28a
09-200 Sierpc
dz. nr 529/5, 530
jedn.ewid.Sierpc, 142701_1
Obr.ewid. Sierpc 001

INWESTOR

**Opactwo SS.
Benedyktynek
w Sierpcu**
ul. Wojska Polskiego 28a
09-200 Sierpc

OBIEKT

**ZESPÓŁ KLASZTORNY
WRAZ Z ŁĄCZNIKIEM**

PROJEKTANT

ARCHITEKTURA WNĘTRZA
PROJEKTY I REALIZACJE PLASTYCZNE
arch. Hanna Zamorska
80-857 Gdańsk, ul. Krosna 30/8
mobile: 0-606 961 272

PROJEKTANT

mgr inż. arch. HANNA ZAMORSKA
upr. do projektowania w specj.
architektonicznej bez ograniczeń
nr 4996/Gd/91, POIA 0034

SPRAWDZAJĄCY

mgr inż. arch. WIOLETA STANISŁAWSKA
upr. do projektowania w specj.
architektonicznej bez ograniczeń
nr 201/Gd/99, POIA 0474

STADIUM

PROJEKT BUDOWLANY

BRANŻA

ARCHITEKTURA

TYTUŁ RYSUNKU

**DOM GOŚCINNY
ZESTAWIENIE
STOLARKI OKIENNEJ**

NR RYSUNKU

S R P K L B A 0 5

SKALA 1:50 06.2019 DATA

Niniejszy projekt jest przedmiotem prawa autorskiego i chroniony jest
prawami osobistymi i autorskimi prawami majątkowymi jako "utwór
architektoniczny, architektoniczno-urbanistyczny i urbanistyczny"
na podstawie ustawy z dnia 04 lutego 1994 o prawie autorskim i prawach
pokrewnych
(Dz.U. nr 80 z 2000 r., poz. 904)

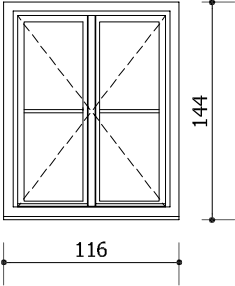
OZNACZENIE W PROJEKCIE		OKNA SKRZYNKOWE	
		O-1	
<p>Schemat 1:50 (widok od zewnątrz)</p> <p>Okna drewniane, sosnowe. Okno zewnętrzne: z zestawem termoizolacyjnym: - szprosy klejone lub typu włoskiego - skrzydła rozwierte - oszklenie: szyba zespolona (zestaw termoizolacyjny). Kolor od zewnątrz - dąb, jak już wykonane okna; Okno wewnętrzne: skrzydła ze szkleniem pojedynczym - szprosy klejone lub typu włoskiego Okucia: metalowe, obwiedniowe z mikrowentylacją. Kolor od wewnątrz: RAL 9016 (biały) łącznie z deską dystansową</p> <p>Parametry (okno zewnętrzne): 1. Izol. termiczna okna : U=1,1 W/(m²K) 2. Izol. akust. okna minimalny wskaźnik wypadkowej izolacyjności akustycznej okna: R'A2=35dB 3. Wsp. infiltracji**: a=0,5+1,0m³/(m · h · daPa²/²) 4. Nawiewnik higrosterowany w ramie - 1 szt na pomieszczenie, 2 szt. w korytarzu</p>			
Wymiary	W świetle ościeży stanu surowego (mm)	So	1160
	Zewnętrzny wymiar ościeżnicy (mm)	Ho	1440
		Sz	1190
		Hz	1470
Ilość	Kondygnacja	00	6L + 5P
	Kierunek otwierania: skrzydło aktywne L- lewe P- prawe	01	1L
			okno bez słupka środkowego
	razem sztuk		7L + 5P = 12
Ilość okien z nawiewnikiem*		9	
Oszklenie		zestaw termoizolacyjny w oknie zewnętrznym	
Okucia			
	Klamki	stylizowane, metalowe	
Obud.	Parapet wewnętrzny	kamienny	
	Parapet zewnętrzny	parapety drewniane z wykończeniem z blachy tytan -cynk.	
Kolor		skrzydła zewn. - dąb (jak okna istniejące) od zewnątrz ościeża, skrzydła wewn. oraz deska dystansowa pomiędzy skrzydłami - (RAL 9016) biały	
UWAGI		UWAGA! WSZYSTKIE WYMIARY NALEŻY SPRAWDZIĆ NA BUDOWIE	

UWAGI OGÓLNE

1. Należy pracować tylko na podstawie wymiarów podanych na tym rysunku oraz na rysunkach powiązanych. Wykonawca winien sprawdzić na budowie wszystkie rzędne wysokości oraz wymiary poziome, a o wszystkich niedokładnościach natychmiast informować projektanta.

2. Wszystkie prace przygotowawcze, podstawowe, wykończeniowe, użytkowe, eksploatacyjne i konserwacyjne, związane z zastosowaniem wskazanych produktów należy wykonywać zgodnie z instrukcjami, procedurami i metodami wymaganymi i przewidzianymi przez producentów danych produktów i powinny być poprzedzone zapoznaniem się przez wykonawcę z właściwymi kartami katalogowymi i instrukcjami producentów.